

アクセスのお供  
エスコート V 1. 0  
操作マニュアル

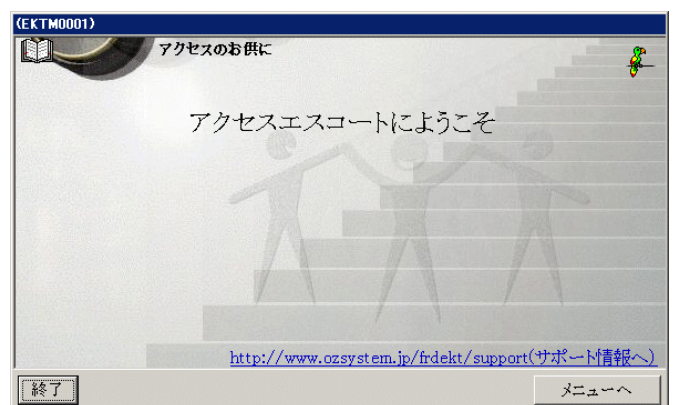

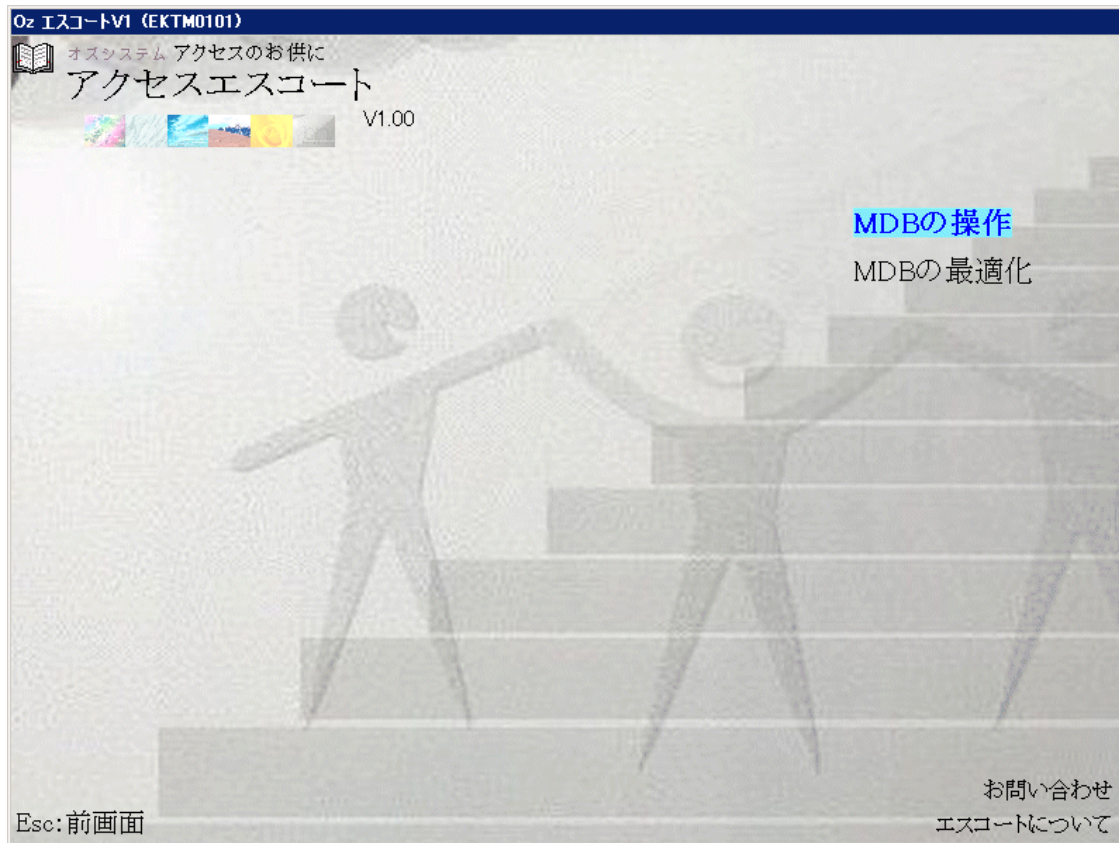

MDBの操作：(外部ファイル名の指定)	.....	2
MDBの操作：(テーブル一覧)	.....	3
MDBの操作：(データ内容)	.....	5
MDBの最適化	.....	6

## MDB の操作 : (外部ファイル名の指定)

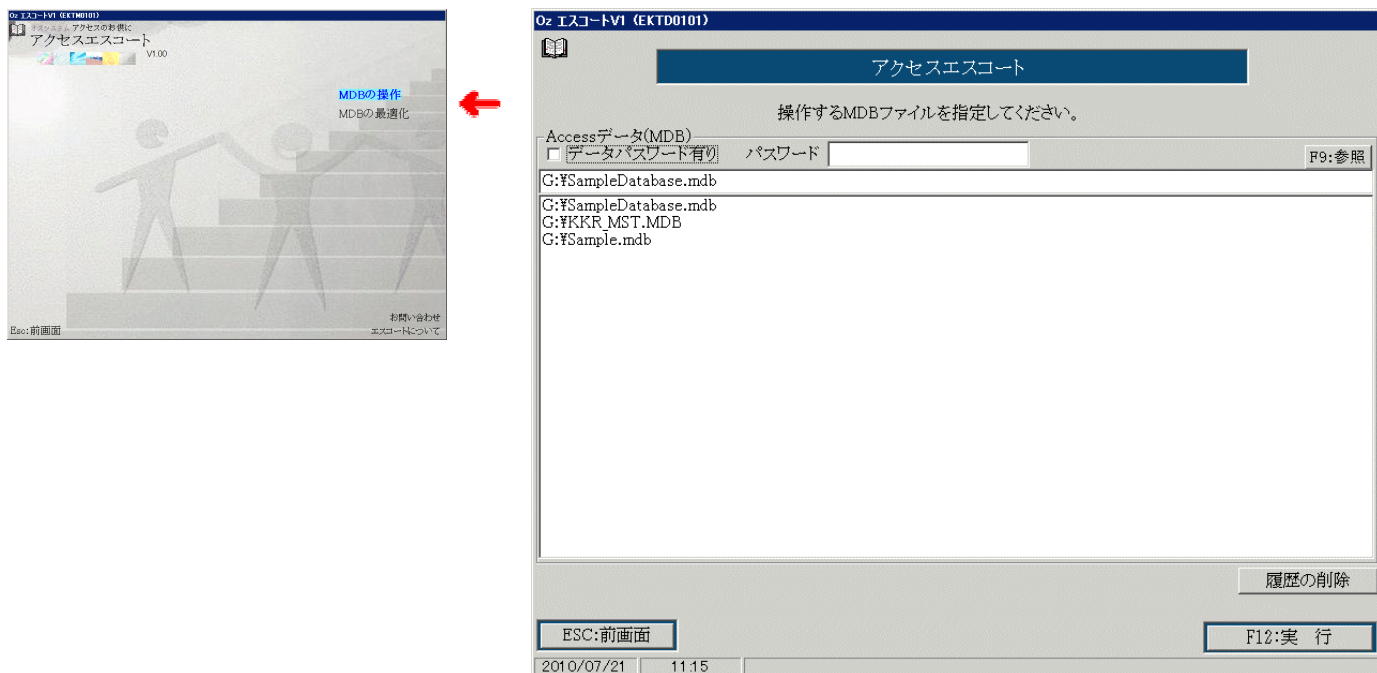

- ・対象とするAccessのMDBファイル名を指定してください。
- ・指定したファイル名は記憶しています。  
履歴一覧部分をクリックして指定することもできます。  
この履歴を消去は、「履歴の削除」で行えます。
- ・パスワードのかかったファイルの場合は、データベースパスワード有りにチェックを入れてパスワードを入力してください。
- ・「F 9 : 参照」で一覧から選択することができます。

# MD B の操作 : (テーブル一覧)

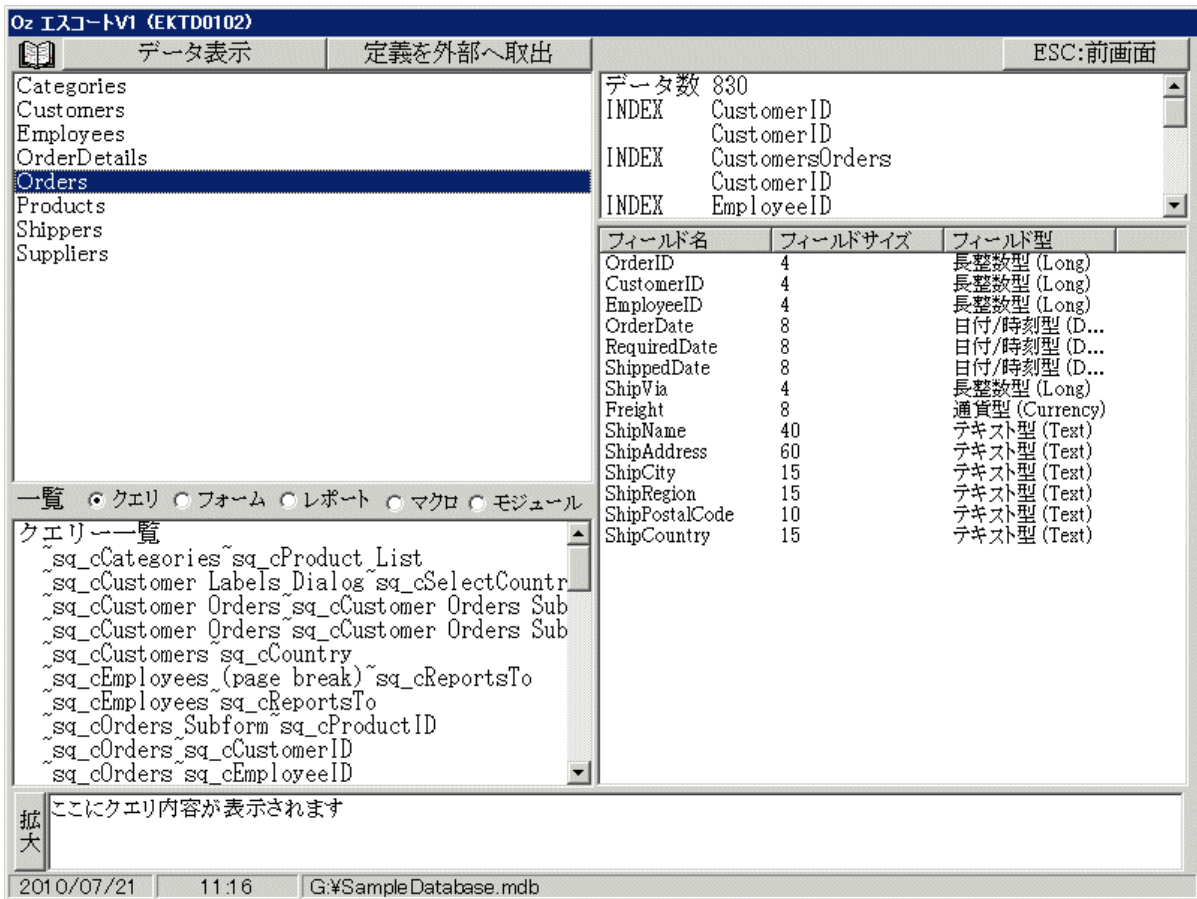

・「定義を外部へ取出」で、各値をテキストファイル、CSV形式ファイルとして取り出すことができます。

・各部

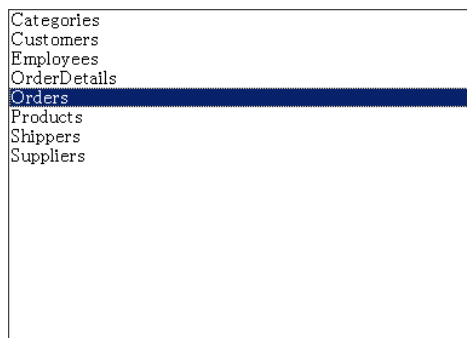

テーブル一覧  
フォーカスのあたっているテーブルの緒言が画面に表示されます。  
「データ表示」をクリックすると  
テーブル内容を照会することができます。



テーブルデータ数および  
主キー、INDEXが表示されます。

フィールド名	フィールドサイズ	フィールド型
OrderID	4	長整数型 (Long)
CustomerID	4	長整数型 (Long)
EmployeeID	4	長整数型 (Long)
OrderDate	8	日付/時刻型 (Date/Time)
RequiredDate	8	日付/時刻型 (Date/Time)
ShippedDate	8	日付/時刻型 (Date/Time)
ShipVia	4	長整数型 (Long)
Freight	8	通貨型 (Currency)
ShipName	40	テキスト型 (Text)
ShipAddress	60	テキスト型 (Text)
ShipCity	15	テキスト型 (Text)

フィールド名、サイズ、型が表示されます。

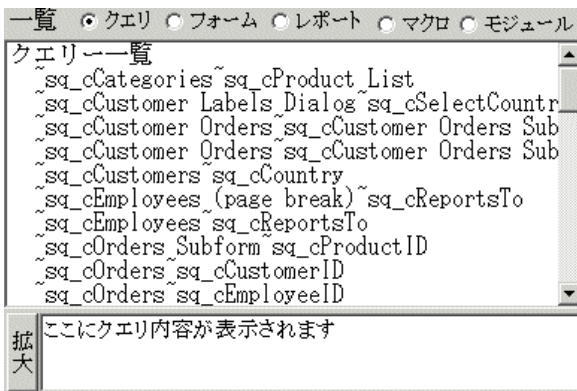

ラジオボタンで指定した内容が表示されます。  
クエリの場合はその内容が表示されます。  
クエリで「拡大」をクリックするとより大きな画面で見ることができます。

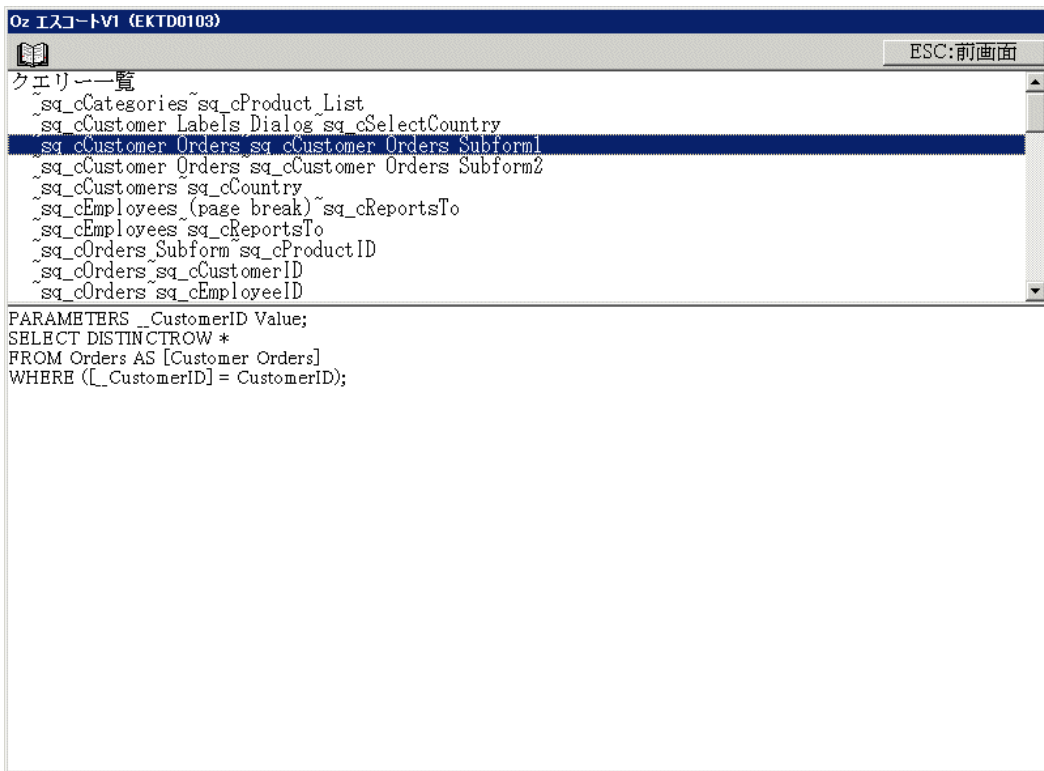

## MD B の操作 : (データ内容)

OrderID	CustomerID	EmployeeID	OrderDate	RequiredDate	ShippedDate	ShipVia
10248	85	5	1994/08/04	1994/09/01	1994/08/16	3
10249	79	6	1994/08/05	1994/09/16	1994/08/10	1
10250	34	4	1994/08/08	1994/09/05	1994/08/12	2
10251	84	3	1994/08/08	1994/09/05	1994/08/15	1
10252	78	4	1994/08/09	1994/09/06	1994/08/11	2
10253	34	3	1994/08/10	1994/08/24	1994/08/16	2
10254	14	5	1994/08/11	1994/09/08	1994/08/23	2
10255	68	9	1994/08/12	1994/09/09	1994/08/15	3
10256	88	3	1994/08/15	1994/09/12	1994/08/17	2
10257	35	4	1994/08/16	1994/09/13	1994/08/22	3
10258	20	1	1994/08/17	1994/09/14	1994/08/23	1
10259	13	4	1994/08/18	1994/09/15	1994/08/25	3
10260	56	4	1994/08/18	1994/09/16	1994/08/29	1
10261	61	4	1994/08/19	1994/09/16	1994/08/30	2
10262	65	8	1994/08/22	1994/09/19	1994/08/25	3
10263	20	9	1994/08/23	1994/09/20	1994/08/31	3
10264	24	6	1994/08/24	1994/09/21	1994/08/23	3
10265	7	2	1994/08/25	1994/09/22	1994/09/12	1
10266	87	3	1994/08/26	1994/10/07	1994/08/31	3
10267	25	4	1994/08/29	1994/09/26	1994/09/06	1
10268	33	8	1994/08/30	1994/09/27	1994/09/02	3
10269	89	5	1994/08/31	1994/09/14	1994/09/09	1
10270	87	1	1994/09/01	1994/09/29	1994/09/02	1
10271	75	6	1994/09/01	1994/09/29	1994/09/30	2
10272	65	6	1994/09/02	1994/09/30	1994/09/06	2
10273	63	3	1994/09/05	1994/10/03	1994/09/12	3
10274	85	6	1994/09/06	1994/10/04	1994/09/16	1
10275	49	1	1994/09/07	1994/10/05	1994/09/09	1
10276	80	8	1994/09/08	1994/09/22	1994/09/14	3

- ・テーブル一覧で指定したテーブル内容が表示されます。
- ・「外部へ取出」で、データ内容をテキストファイル、CSV形式ファイルとして取り出すことができます。

ShipVia の値が 3 (≦)以下 絞込

- ・「絞込」クリックで指定条件のデータのみを表示します。  
絞込を解除するには「全て表示」をクリックしてください。
- ・表示フィールドで指定した型のフィールドのみを表示できます。
- ・「統計値表示」クリックで数値型フィールドに対して、統計値を表示します。
- ・列部分をクリックすると、オプションにより  
絞り込みのフィールド名にセットする  
昇順でsortする  
降順でsortする  
のいずれかの処理を行う事ができます。  
**注意：浮動小数点型/通貨型のフィールドは、文字としてSORTされます。**
- ・フォントで、フォントのサイズを変更できます。

## MDBの最適化

Oz エスコートV1 (EKTR0101)

### MDB最適化

操作するMDBファイルを指定してください。

Accessデータ(MDB)

データパスワード有り    パスワード

F9:参照

G:\Sample.mdb

G:\Sample.mdb

G:\SampleDatabase.mdb

バックアップ

最適化前に下記フォルダ/ファイル名でバックアップをとる

参照

G:\TEST.mdb

履歴の削除

ESC:前画面

F12:実行

2010/07/21 17:15

- ・対象とするAccessのMDBファイル名を指定してください。
- ・指定したファイル名は記憶しています。  
履歴一覧部分をクリックして指定することもできます。  
この履歴を消去は、「履歴の削除」で行えます。
- ・パスワードのかかったファイルの場合は、データパスワード有りにチェックを入れてパスワードを入力してください。
- ・「F9：参照」で一覧から選択することができます。
- ・バックアップをとることをおすすめします。  
バックアップをとるにチェックをいれて、バックアップファイルのフォルダ/ファイル名を指定してください。