

ピースV1

Webで送信^{第1版}

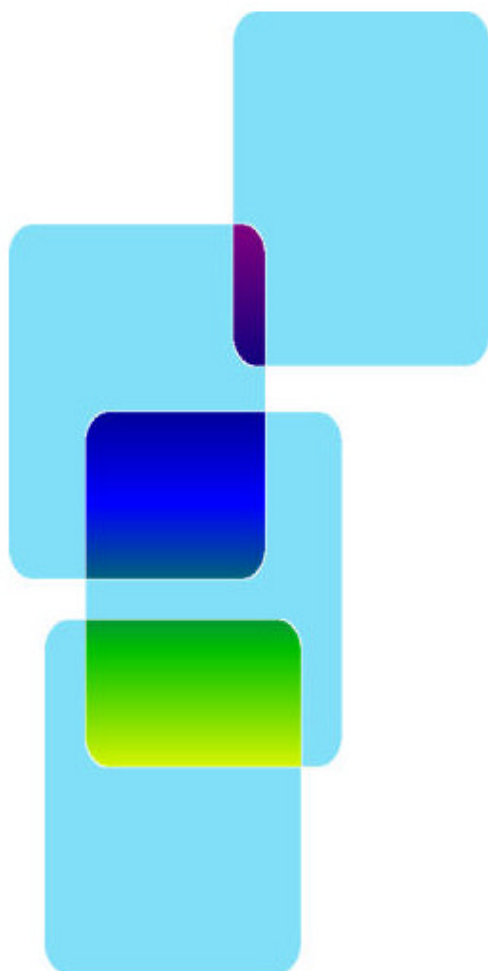

有限会社 オズシステム

目次

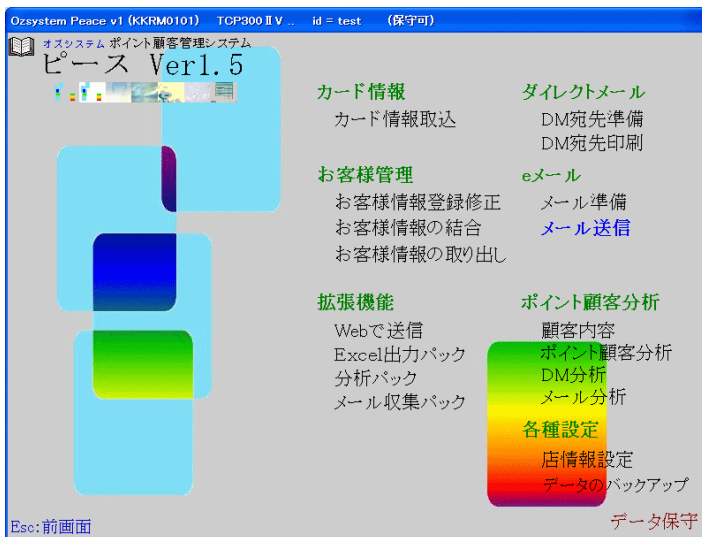

起動は
ピースV1本体のメニューから
Webで送信をクリックします。

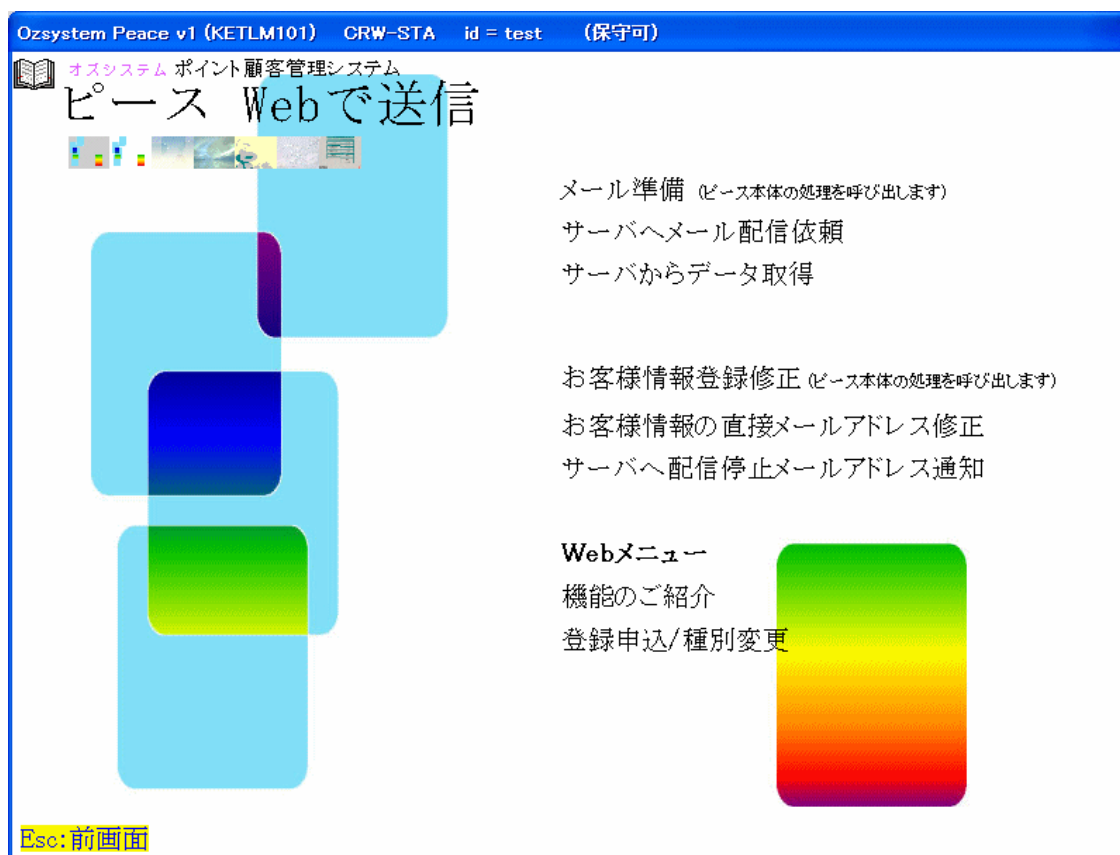

Webで送信の機能紹介	1
サーバへメール配信依頼	2
サーバからデータ取得	4
お客様情報の直接メールアドレス修正	5
サーバへ配信停止メールアドレス通知	6
各種ログの表示	7
Webメニュー	8

Webで送信の機能紹介

Webで送信は、ピースからのメールアドレスをサーバでお預かりして、サーバ側で送信する処理です。ピース本体のメール送信ではできない下記のような機能を提供します。

■ 指定時刻送信

指定した時刻にサーバでメール送信を行いますので、お客様の迷惑にならない時間帯にメール送信が可能です。

指定時刻は、例えば誕生日の3日前のような指定ができますので、一度サーバへメールアドレスを送れば自動的に誕生日の3日前にサーバがメールを送信します。

■ 配信停止処理の自動化

お客様に送るメールに配信停止用のURLを付加する事ができます。

お客様がメール不要と判断なされた場合、メール上で配信停止用のURLをクリックすれば配信停止処理を行えます。

この配信停止情報は、ピースのお客様情報に反映する事ができます。

■ メールアドレス間違いの自動取得

メールアドレス間違いデータを自動取得し、簡単にピースのお客様情報を個別または一括して修正が可能です。

■ 送信中止/送信内容の変更がWebで可能

インターネットエクスペローラ等のブラウザからメニューを呼び出し、送信中止/送信内容の編集等がおこなえます。

インターネットに接続されている環境であればどこからでも処理が可能です。

■ メール各種設定は不要です。

サーバでメールを送信しますので、送信サーバ/ポート番号/アカウント/パスワード等のPC側でのメール設定は不要です。

お客様へ送信するメールがどこから来たかのfromアドレス（差出人）は必要です。（フリーメール可能）

このfromアドレス（差出人）は、ピースのメール番号毎に指定が可能です。

■ ピース本体の指定時刻送信との機能比較

	ピースの時刻指定送信	Webで送信
送信用メールアドレスの設定	必要	不要
エラーメールアドレス修正機能	なし	有り
指定時刻のPC稼働	必要	不要
1度に送信依頼できる件数	500	10000
指定できる時間帯	8:00～21:59	24時間
送信依頼後の修正	中止のみ可能	中止/内容修正可能
特定日：誕生日指定(前後指定可能)	なし	有り
特定日：来店日指定(前後指定可能)	なし	有り
自宅等のインターネットで修正	不可	可能

サーバへメール配信依頼

送信するメールをWebでお預かりして、指定送信時刻に自動送信します。

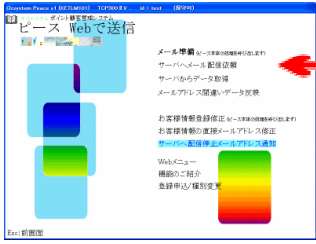

索引リストからの選択はピース V1 本体を参照

一覧表の印刷はピース V1 本体を参照

F1:送信ログの表示は、P.7 参照

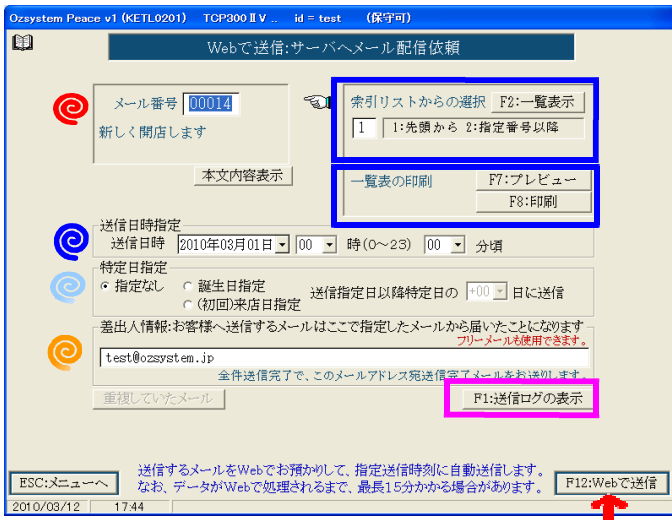

- ①メール番号 (送信メールの内容を見る時は、**本文内容表示**を押します。送信対象者の確認は、**F7:フルビュー**、**F8:印刷**で出来ます。)
- ②送信日時指定
- ③特定日指定 (指定がある場合は、{特定日の前後の日数}も指定します。)
- ④差出人情報

上記入力後 **F12:Web** で送信を押します。

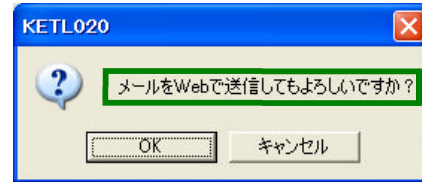

他のメッセージが出た場合は、P.3 で説明

OKを押すとメール配信の依頼を行います。中止・やり直しは、キャンセルを押します。

ブラウザ表示

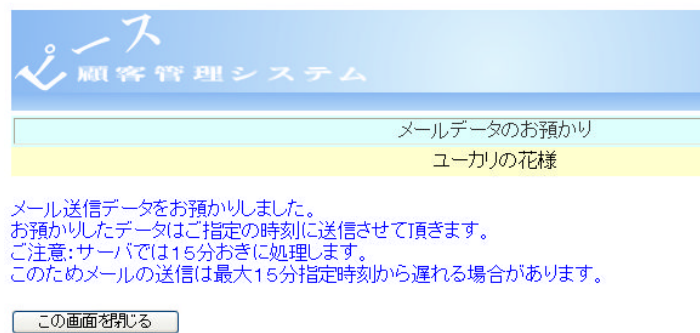

メール配信依頼が行われたら、ブラウザが立ち上がり「メールデータ預かり」画面表示されます。(メッセージを読まれた後は、ブラウザは閉じてください。)

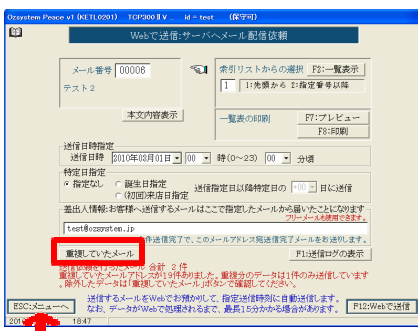

メールアドレスが重複していた場合、メッセージが表示され、**重複していたメールボタン**を押せる状態になります。

重複していたメールボタンの説明は、P.3 で説明

処理が終了したらメニューへ戻ってください。

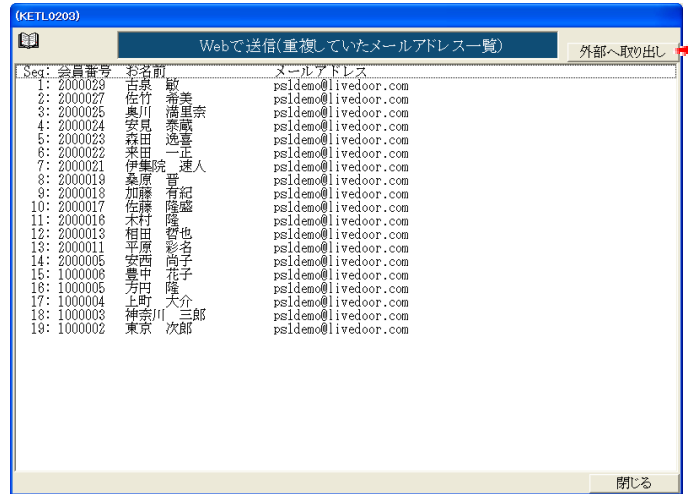
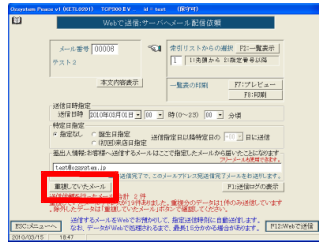

重複していたメールアドレスの一覧が表示されます。
外部へ取り出しを押すと、表示されているログをファイルとして取り出せます。

送信メッセージ

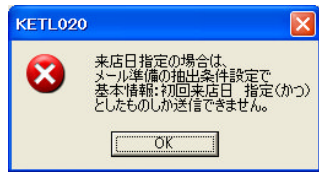

原因：メール準備の抽出条件が設定されていません。
対処：特定日指定を「なし」にするかメール準備の抽出条件を【基本情報：初回来店日「指定(かつ)」】として下さい。

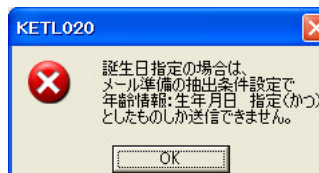

原因：メール準備の抽出条件が設定されていません。
対処：特定日指定を「なし」にするかメール準備の抽出条件を【年齢情報：生年月日「指定(かつ)」】として下さい。

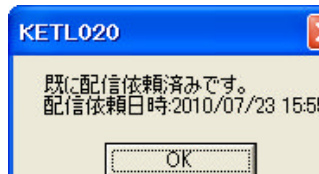

原因：既に配信依頼済みです。
対処：再度配信したい場合は、メール準備から行ってください。

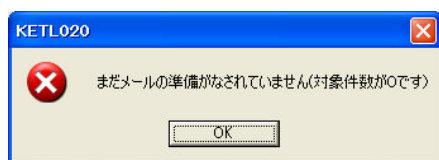

原因：メールの準備がなされていないか、対象者がありません。
対処：メールの準備がされていない場合は準備をし、されている場合は、対象者の人数を確認してください。

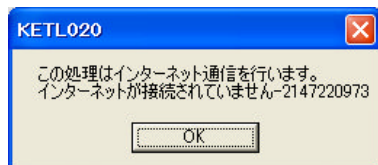

原因：ネットに繋がっていません。
対処：ネットに繋げて下さい。

サーバからデータ取得

サーバ上に届いているメールアドレス間違い、配信停止メールアドレスの情報を取得し、自動的にお客様情報を修正します。

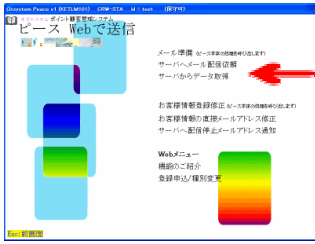

F1:取得ログの表示ボタンの説明は、P.7 参照

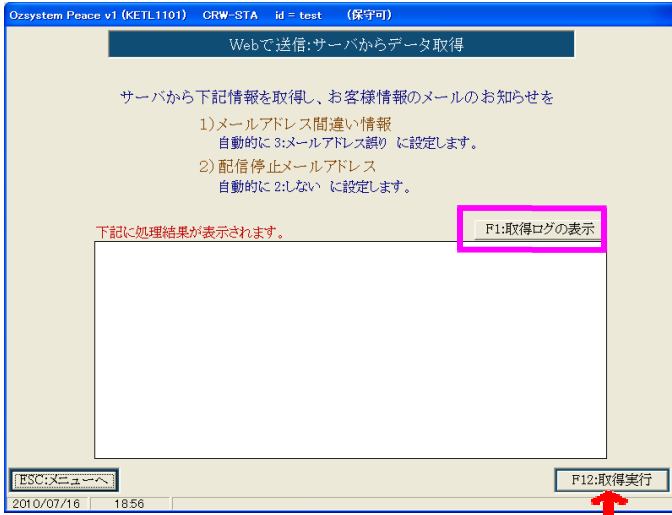

F12:取得実行を押します。

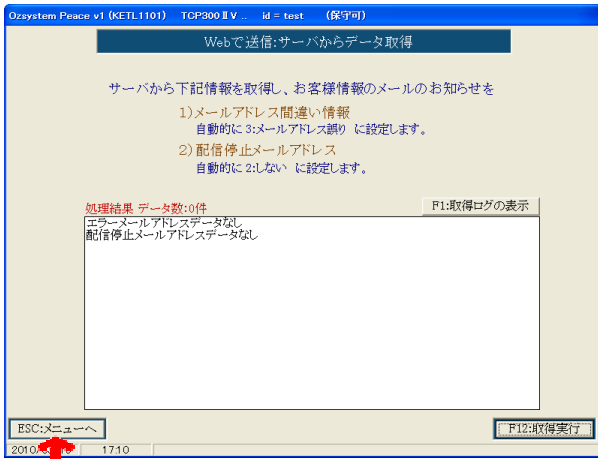

メールアドレス間違い、配信停止メールアドレスがなければ、処理はなにも行いません。そのまま、メニューへ戻ってください。

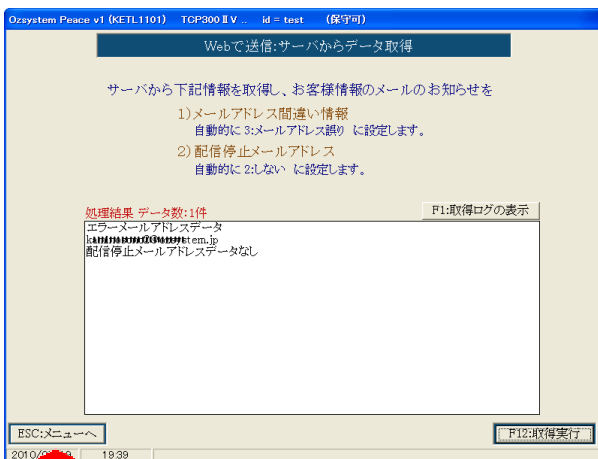

メールアドレス間違いの場合、自動的に「メールアドレス誤り」に設定されます。配信停止メールアドレスの場合、自動的に「メールしない」に設定されます。

お客様情報を修正する場合は、一度メニューへ戻って、「お客様情報登録修正」「お客様情報の直接メールアドレス修正」で行ってください。

お客様情報の直接メールアドレス修正

お客様情報のメールアドレスを修正します。

索引リストからの選択はピース V1 本体を参照

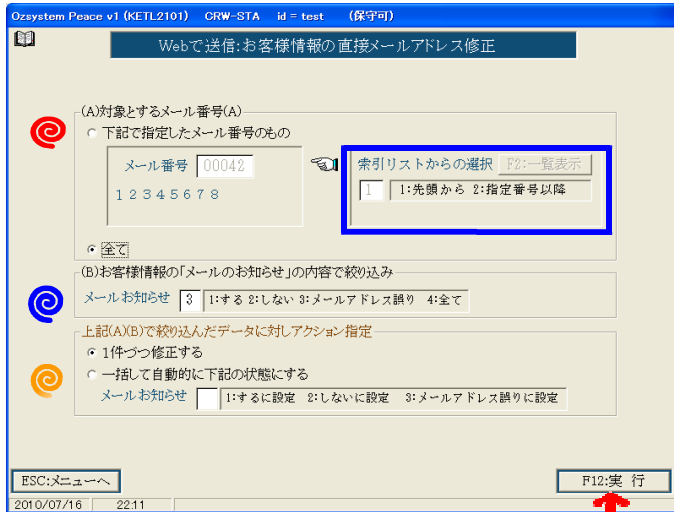
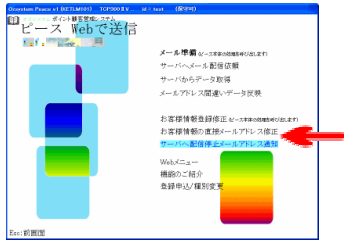

- ① メール番号 (指定か全て)
- ② 「メールのお知らせ」の内容の絞り込み
- ③ 絞り込んだデータに対するアクション指定

上記入力後 **F12:実行**を押します。

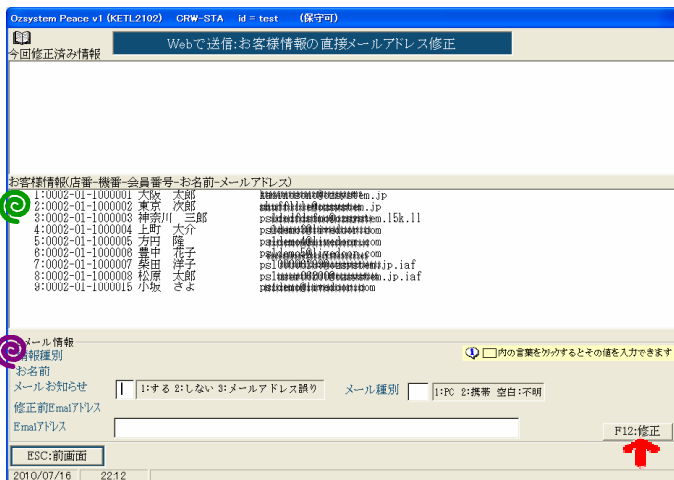

- ④ 表示されたお客様一覧にカーソルを当てると
- ⑤ この場所にメール情報が表示されます。

メール情報を修正してから **F12:修正**を押します。

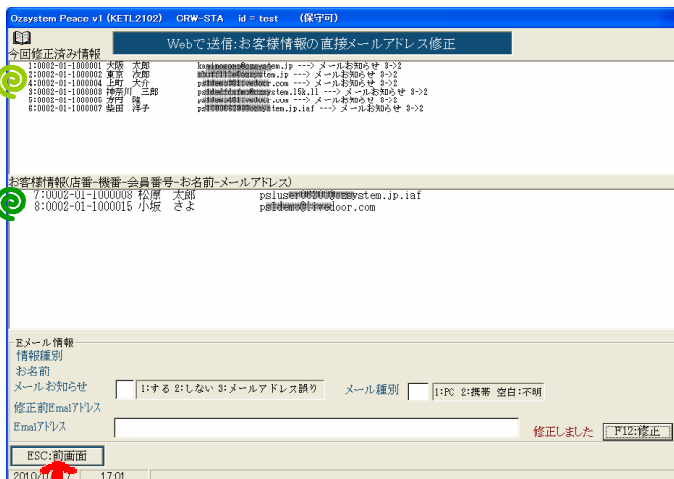

- ⑥ 修正が済むとお客様一覧が④この場所から
- ⑦ この場所に移動します。

処理が終了したら前画面へ戻ってください。

サーバへ配信停止メールアドレス通知

お客様情報のメールアドレスを修正します。

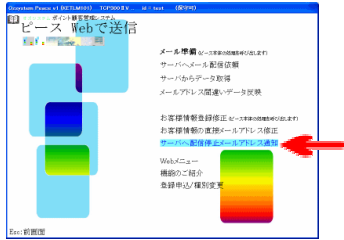

F1:配信停止ログの表示ボタンの説明は、P.7 参照

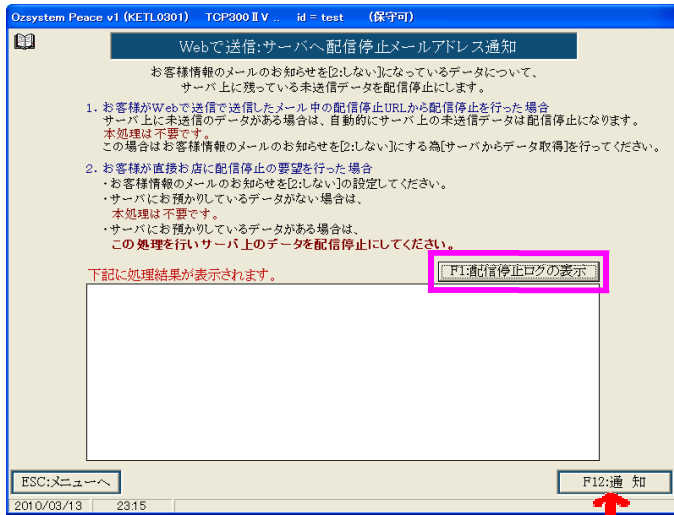

F12:通知を押します。

ブラウザ表示

サーバへ配信停止メールアドレス通知が行われたら、ブラウザが立ち上がり「配信停止メールアドレスの処理」画面が表示されます。
(メッセージを読まれた後は、ブラウザは閉じてください。)

配信停止メールアドレスを受領しました。

サーバ側で処理されるのには最大で15分程度かかります。

[この画面を開く](#)

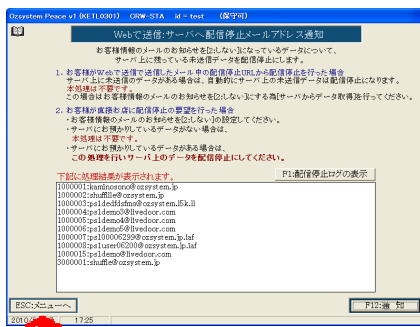

配信停止したメールアドレス一覧が表示されます。

処理が終了したらメニューへ戻ってください。

各種ログの表示

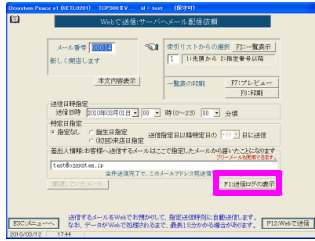

指定
月指定

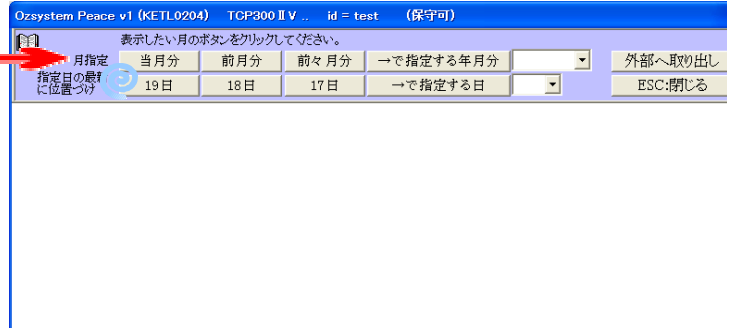

月指定のボタンを押すと、ログが表示されます。

ボタン
外部へ取り出し
ESC:閉じる

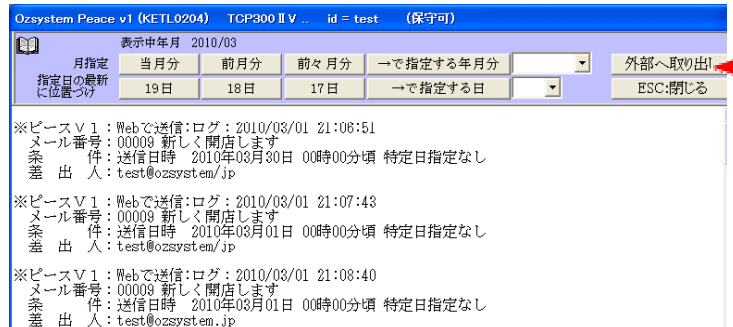

外部へ取り出しを押すと、表示されているログを
実際に取り出すボタンが表示されます。

ボタン
取り出し実行
キャンセル

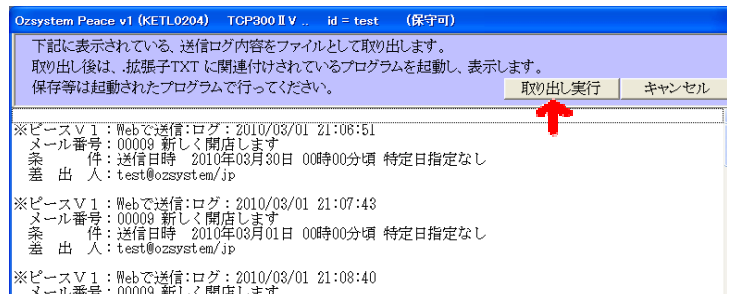

取り出し実行を押すと、拡張子 TXT に関連付け
されているプログラムを起動し、表示します。
保存等は、起動されたプログラムで行ってください。

指定日の場所に位置づけ

月指定のボタンを押して表示されているログから、指定された日付を探しだし、カーソルを位置づけます。

Web メニュー

メニューの Web メニューをクリックすると、自動でブラウザが立ち上がります。

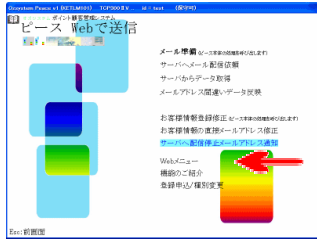

メール配信依頼一覧
[照会/修正\(全部\)](#)
[照会/修正\(誕生日指定のもの\)](#)
[照会/修正\(来店日指定のもの\)](#)

ピースからの依頼随時受信
[ピースからの依頼随時受信](#)

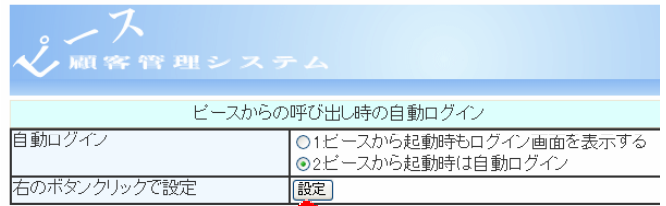

配信停止文
[配信停止文の設定](#)
[配信停止文のテスト送信](#)

ユーザー登録情報
[登録情報の照会](#)
[登録情報の修正](#)
[自動ログインの設定](#) ←

[ログアウト](#)
[本登録申込](#)

自動ログインの設定をすることが出来ます。



ユーザーサポート
[よくある質問回答\(FAQ\)](#)

表示される画面の一部

メール配信依頼一覧

種別	状況	特定日	メール番号	受付日時	送信予定件数	送信予定時刻	差出人	見出し
選択	送信待ち	指定なし	00050	2010-07-23 15:59:18	8	2010-04-03 17:00:00	*****@*****.co.jp	書きこやられていませんか？

メール配信データ操作

メール番号データ操作

ID: j00006200
 メール番号: j00057
 受付日時: 2010-07-26 16:08:44
 送信予定件数: 8
 差出人: *****@*****.co.jp
 状況: 送信待ち キャンセル(送信待ちに戻すことができます)
 特定日指定: 誕生日指定 来店日指定 指定なし
 特定日の前後N日: [-14] 送信日指定日以降特定日のN日(-で前 +で後)に送信
 送信日指定時刻年月日: 2010-04-03 (yyyy-mm-dd)
 送信日指定時刻時刻: 17:00:00 (hh:mm:ss)
 見出し: 書きこやられていませんか？
 本文: 梅雨があけたとたん、すさまじい暑さがやってきましたね。夏はまだまだこれからだというのに、先が思いやられます。さてさて、こういう暑い日こそ饅なんていかがですか？
 夏こそ饅料理：暑がりや

配信停止文

配信停止文の設定

配信停止文: 1 配信停止文をメールにつける 2 つけない

配信停止: 送信メールに付する見出しの文章

配信停止: 停止通知につける見出し

配信停止: 停止通知につける文章

右のボタンクリックで設定

ユーザー登録情報

登録内容	本契約
ユーザー名	*****@*****.co.jp
郵便番号	540002
住所1	大阪府*****区*****-10
住所2	サム子*****1001
電話番号	06*****00
ユーザーID	*****
登録年月日	2010年05月01日
最新使用許諾日	2010年05月01日
有効期限	2020年04月04日
管理用ユーザーアドレス	*****@*****.co.jp